

KIT CONTRAMARCO PVC (*)

Instructivo de instalación

El presente kit es un adicional para colocar una vez que la abertura se encuentra **INSTALADA**.

CONTENIDO DEL KIT:

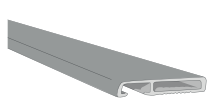

Contramarco INTERIOR x4

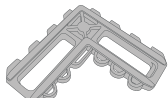

ESCUADRAS para contramarco x4

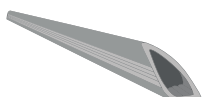

Contramarco EXTERIOR x4



TORNILLOS y SUPLEMENTOS

Para colocar el CONTRAMARCO INTERIOR:

1- El Kit viene cortado a la medida máxima indicada en el mismo. Si la ventana que desea colocar es de menor medida, deberá cortar el mismo con sierra manual o eléctrica, a 45°, sumando 21 mm más por lado que el ancho de la abertura.

2- Colocación con tornillos (clip):

Del lado interior de la abertura, se debe colocar el tornillo con taladro o perforadora, a **10 mm del borde del marco de la abertura**. Se sugiere que **la distancia entre tornillos sea de aproximadamente de 280 mm** entre cada uno cuando corresponda a la mayor medida que admita cada kit, y en el caso de la menor medida, la distancia podría ser menor, por ejemplo:

- Kit de hasta 150 m x 110 m: 280 mm entre cada tornillo, pero para 120 m x 110 m que usa el mismo kit se podría poner a menos.
- Kit de hasta 150 m x 150 m: 280 mm entre cada tornillo, pero para 120 m x 150 m que usa el mismo kit se podría poner a menos.
- Kit de hasta 180 m x 200 m: 280 mm entre cada tornillo, pero para 150 m x 200 m que usa el mismo kit se podría poner a menos.

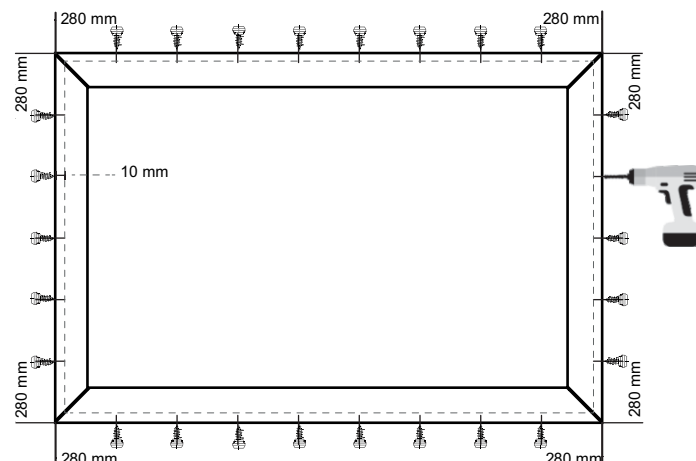

3- Una vez colocados los mismos en todo el contorno, se procederá a **encastrar las escuadras en los extremos** de los contramarcos para que el encuentro entre los mismos sea perfecto. Arme todos los extremos con escuadras hasta lograr un "marco" o bastidor. Se sugiere **colocar puntos de silicona del lado interior del contramarco** para adherir al muro.

4- Luego, **hacer presión o golpear con martillo de goma** sobre los tornillos para clipar el bastidor sobre la abertura.

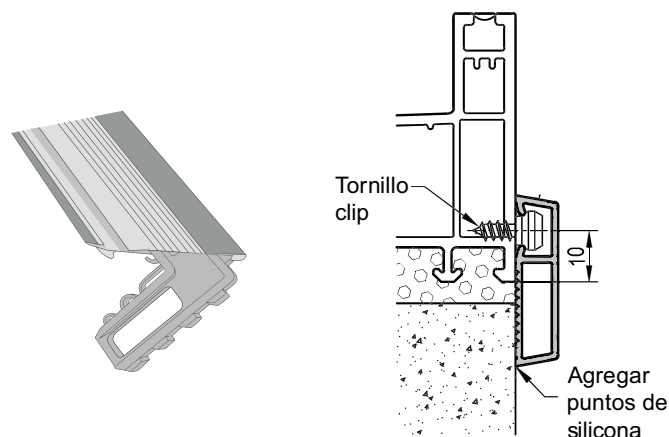

Para colocar el CONTRAMARCO EXTERIOR:

5- Luego de realizar el corte de la perfilería, de igual manera que se realizó con el contramarco interior, pero teniendo en cuenta que **se debe cortar al mismo ancho que la abertura**.

6- **Entre la junta de dilatación y el muro, colocaremos un cordón de silicona neutra**, y sobre este colocaremos el perfil contramarco exterior, **procurando que la textura rugosa quede en contacto con la silicona**, presionando levemente y haciendo coincidir las esquinas de la abertura junto con los cortes del perfil.

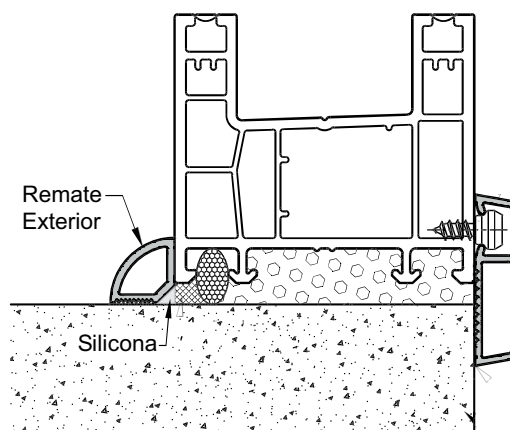

KIT CONTRAMARCO PVC



MEDIDAS DE LOS KITS:

HASTA 1.50 m X 1.10 m (para ventanas de hasta 1.50 m x 1.10 m).

HASTA 1.50 m X 1.50 m (para ventanas de hasta 1.50 m x 1.50 m).

HASTA 1.80 m X 2.00 m (para ventanas de hasta 1.80 m x 2.00 m)(*)

CONTENIDO DEL KIT:

- 4 contramarco INTERIOR según la medida elegida.
- 4 contramarco EXTERIOR según la medida elegida.
- 4 escuadras para contramarco.
- tornillos cabezones o tornillos y suplementos, cantidad necesaria según medida elegida.

(*) El KIT N°3 incluye 3 tapajuntas interior, 3 remates exteriores y 2 escuadras y viene cortado a 90°, ya que esta pensado para colocar en puertas balcón y su remate en el umbral debe ser recto, para coincidir con el piso.



BUSCANOS EN



INSTRUCTIVO DE INSTALACIÓN KIT CONTRAMARCO PVC